HIPISM

Program definitiv

Duminică 20 Martie

I. Premiul CATALONIA
Condiţie — 13.000 lei

1600 Habara, Ghid, Sorana.
1620 Crăiasa.
1640 Cavaler, Glanţ, Winsome Josedale, Ostaş.
1660 Arvuna, Extra.
1680 Beţiv.
1700 Adda Worthy.
1720 Dorka.
1760 Tutun.

II. Premiul CALABRIA
Grupa E — 13.000 lei

2100 Pandur, Igor, Isabela, Dolly Worthy, Casatca, King Worthy, Brebenea, Sorrento.

III. Premiul CRASNA
Condiţie — 14.500 lei

2100 General Worthy.
2120 Inel.
2140 Pandur, Igor, Isabela, Redea, Lanţ, Gruia.
2180 Rugina, Viziru, Talaz, Ieroşca II.

Premiul MAXIM COLIBABA
Condiţie — 21.000 lei

1600 Poenita, Natasa.
1620 Beţiv, Petruş, Oborean, Vântişor.
1640 Little Orphan, Josedale Margot, Ezer jo.
1660 Belşug.

V. Premiul FENELON
H'cap lim. — 16.000 lei

1700 Dute, Isabela.
1720 Viziru, Fruntaş.
1740 Prokator, Rosalinde, Dorita Mea, Mein Liebling, Dora Stroeva, Amzel, Talaz.
1760 Kanada, Pai, Katy Caid, Valentio.
1780 Quaramba, Oszlany, Champion.
1800 Bajadere, Hannibal II, Sam Worthy.
1820 Voraus.

VI. Pr. M. ANDREYEVSKY
Condiţie — 31.000 lei

1700 Sorvaneţ, Credinţa, General Worthy.
1720 Centaur, Voinţa, Duda, Lăcrămioara.
1740 Kitty Clair, Pandur, Giuditta.
1800 Joppa Hanover.

VII. Premiul TUDORICA PANA
Record — 21000 lei

2100 Szelvesz, Dorita Mea, Rugina.
2120 Pai, Flying.
2140 Primrose, Farao, Blondella, Anny Worthy, Trixie.

VIII. Premiul CALINESTI
Performanţă — 13.000 lei

2120 General Worthy.
2140 Voinţa.
2160 Lăcrămioara, Legionar, Eggy.
2180 Pandur, Sonora.
2200 Casatca, Jarvis.

IX. Premiul CLAIREFONTAINE
H'cap lim. — 11.500 lei

1600 Valmaş, Extra, Aventurier, Painja, Spic, Pan Worthy, Oana, Domnitor, Bebeca, Sonia Worthy, Bunel, Pinkerton, Credinţa.
1620 Du-te, Leu, Catinca, Bruma II, Pikaver, Zalud, Tutun.
1680 Gruia.
1640 Isabela, Voevodul Ţiganilor, Jeles II.
1660 Rugina, Viziru, Sniejoc.
1720 Vivat.

INMORMÂNTAREA LUI MIŞA ANDREYEWSKY

Eri după amiază a avut loc la cimitirul Sfţ. Vineri înhumarea rămăşiţelor pământeşti ale mult regretatului Mişa Andreyevsky.

Cortegiul funebru a pornit de la locuinţa defunctului din Aleia Zoe 7 la orele 14, urmat de un număr impresionant de pieteni, oficiali şi profesionişti.

Prohodul a fost slujit la cimitir în prezenţa unei asistenţe îndurerate, în fruntea căreia se găseau în afara membrilor familiei, d-nii I. Matak, Gh. Ciolac, C. Drăguţescu, Naum Ionescu, Col. I. Georgescu, B. Grăjdănescu, S. Dellaporta şi numeroşi proprietari de trap, antrenori de galop şi trap.

După terminarea slujbei au ţinut cuvântări d-nii col. Georgescu, I. Matak şi Gh. Papagheorghe, cari au adus elogii defunctului subliniindu-se, în special, probitatea profesională a dispărutului, după care corpul celui ce a fost Mişa Andreyevsky a fost scoborît în groapa proaspăt deschisă.

Şedinţa Comitetului Societăţii Hipice

Comitetul Societăţii Hipice Române a ţinut aseară o şedinţă la sediul său din str. Franklin 14, în care s'au luat următoarele deciziuni:

1) Se va construi o nouă tribună la hipodromul Băneasa-Trap. Lucrările vor începe la 28 Martie.

2) In vederea concursului hipic internaţional care se va desfăşura cu începere dela 8 Iunie se va construi un grajd cu 80 boxe în cari vor fi găzduiţi 160 cai.

3) Se vor face instalaţiile necesare iluminărei pistei în vederea curselor de noapte prevăzute pentru vara aceasta.

Miercuri la Băneasa-Trap

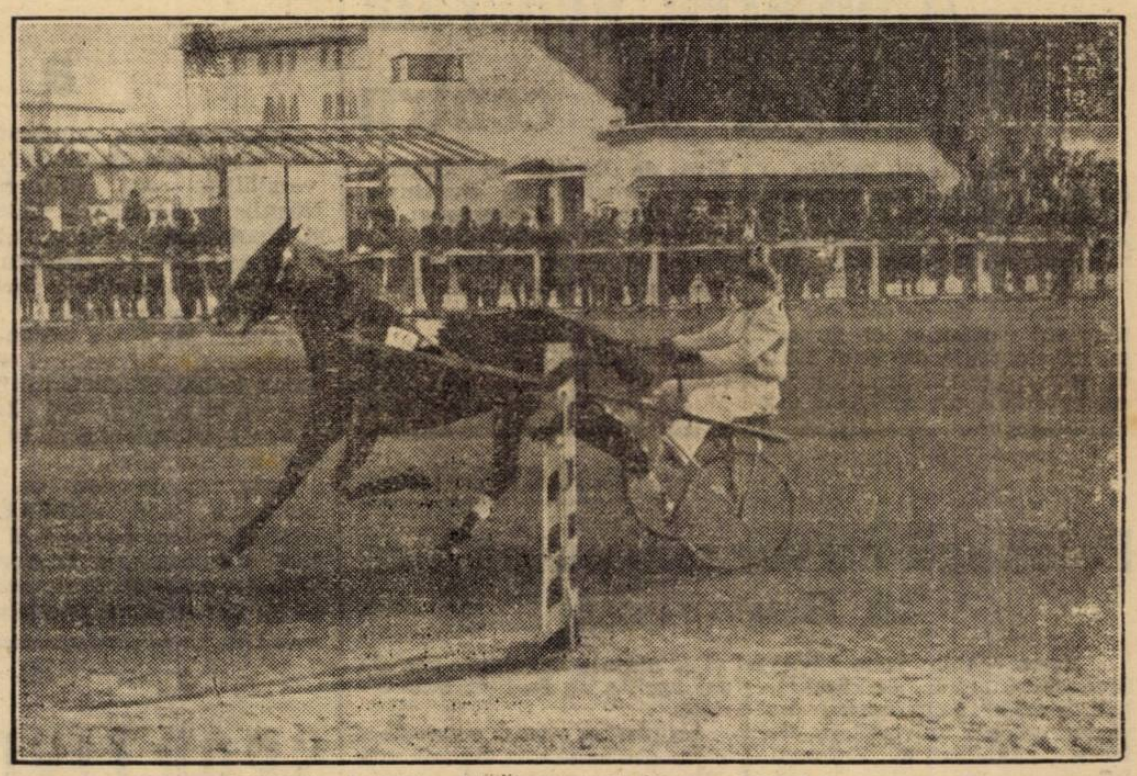

BELŞUG câştigătorul premiului Centurion Molodoi.

De dincolo de hotare

La Auteuil, se va disputa Duminică 17 Aprilie „PR, PREŞEDINTELUI REPUBLICEI" al V-lea Sweepstake naţional, handicap steeplu înzestrat cu frumoasa sumă de 300.000 franci. La prima înscriere au fost angajaţi 60 partanţi.

♦

Duminică 13 Martie, s'a disputat la CANNES, „PRIX DE VINCENNES" 2300 m. înzestrat cu 25.000 fr. şi care a adus victoria lui *Columet Delco*, 2400 m.

Armăsarul d-lui Henri Masson a recoltat o victorie uşoară asupra unui lot de 18 concurenţi. Câştigătorul a trotat kilometrul în 1.24,2. Columet Delco a plecat la cota de 3½ la 1.

*

La Grand Palais des Champs Elysées vor avea lor de Sâmbătă 19 Martie până Luni 11 Aprilie, mari concursuri hipice.

In Anglia
săptămâna marilor evenimente

Săptămâna viitoare, hipismul englez trăeşte sub semnul celor două probe importante: Lincolnschire şi Grand National.

Prima este un handicap de mare importanţă, iar Grand Nationalul, este cea mai importantă cursă de obstacole din Europa. Datele celor două probe sunt respectiv 23 şi 25 Martie.

Informaţii

● **Prinţul MORUZI, preşedintele S.N.I.C.-ului şi membru al comitetului Jockey-Clubului, a sosit în ţară Miercuri seara, venind din Franţa, unde a stat toată iarna.**

● Au trecut în antrenament la Alex. Sumarocov, **Florenţa**, proprietatea d-lui I. Marathea, **Theodora** proprietatea d-lor Poenaru-Bordea şi Ionescu-Bordei şi **Fama** proprietatea d-lui Ionescu-Bordei.

● **Szelvesz**, proprietatea d-lui Tudorache Filoţi a schimbat antrenamentul trecând în pensiunea lui Frantz Komarniţky.

● **Vestit** a fost vândut de d. I. Popescu-Cocani d-lui D. Cristescu.

● **Steluţa** din Horia şi Cocheta, vândută de curând de d-na Sanda Ghica d-lui Traian Marcu a schimbat din nou actul de proprietate, fiind cumpărată de d-nii Arion.

● **Chop Suey** iapa americană a născut un mânz din Aspern. De reţinut că Chop Suey are la activ victoria din Hambletonian şi recordul de 1:19.

● **Wapi** armăsarul de 2 ani din Wapiti a fost vândut d-lui P. Deutsch.

*

Sâmbătă la Băneasa-Trap se va începe un nou pariu austriac, cu suma iniţială de 30.000 lei.

*

Printre modificările aduse regulamentului curselor de trap, se prevede şi reducerea limitei de vârstă până când pot fugi caii: iepele până la 8 ani inclusiv, iar armăsarii până la 12 ani.

Această măsură intră în vigoare dela 1 Ianuarie 1940.

Inscrieri în a'ergările de trap

BĂNEASA-TRAP ZIUA XXV-a — MIERCURI 23 MARTIE

PREMIUL CLAPODIA
Grupa A — 9500 lei

1700 Dâmb, Furor, Mârţoaga, Vestit, Dradia Lul, Flăcău, Cavaler, Beţiv, Ghid, Hollo, Sorana, Aluniş, Harry Bey, Glonţ, Dudu Gordon, Arvuna, Extra, Adda Wotrhy, Geisba.

PREMIUL COMIŢIG
H'cap limitat — 13000

1640 Vestit.
1680 Mister, Vuet.
1700 Aventurier, Champion junior.
1720 Spic, Zgomot, Busuioc, Pan Worthy.
1740 Mura, Oana, Tava.
1760 Sultan II, Sultana.
1780 Olenca.
1800 Sorvaneţ, Credinţa.
1820 Lăcrămioara.

PREMIUL COUSINE
Handicap limitat — 14500 lei

1660 Candriu, Beţiv, Geisha.
1680 Dudu Gordon, Florita.
1700 Miryam.
1720 Mohor, Arvuna.
1749 Oborean.
1760 Poenita, Dorka, Vântişor, Petruş, Tutun.
1780 Bravo.
1800 Josedale Margot, Belşug.
1820 Ezer jo.

PREMIUL CALNIC
Condiţie — 10500 lei

1720 Valmaş, Farsa, Aventurier, Champion junior, Busuioc, Tava.
1740 Du-te, Domnitor, Zâna Worthy, Painja, Bunel, Makrele, Mura, Oana.
1760 Inel, Igen, Izma, Mura II, Şorvaneţ, General Worthy.
1780 Sonia Worthy, Peceora, Catinca, Gruia, Eggy, Centaur, Cazatca, Giuditta, Durdulia, Voinţa, Eftin Lăcrămioara.
1800 Leu, Pandur, Igor, Bruma II, Piakevr, Frumtaş, Zalud, Kamaa, Curier.
1820 Coconaş, Voevodul Ţiganilor, Isabela, Jeles II.
1840 Pacahantos.
1880 Ideal.
1900 Prokator.
1920 Florica II.

PREMIUL CYCLAMEN
Condiţie — 16.000 lei

2120 Du-te, Bunel.
2140. Leu, Inel, Padur, Peceora, Isabela, Duda, Lăcrămioara.
2160 Prokator, Bruma II, Viziru, Colina, Lanţ, Dolly Worthy, Jeles II, Sniejoc, King Worthy.
2180 Rosalinde, Florenţa, Pacahantos, Talaz, Ducesa, Ninon, Ideal.
2200 Primrose, Torent, Dorita mea, Florica II, Pleava, Blondella, Brebenea Nation.
2220 Pai, Valentio, Jeannine Worthy, Joppa Hanover.
2360 Roland D.

PREMIUL FRICA
Performanţă — 14.500 lei

1700 Vata, Hollo, Ostaş.
1720 Florita.
140 Beţiv, Dorka, Mohor, Arvuna, Oborean, Miryam, Adda Worthy.
1760 Bravo, Vântişor.
1780 Poenita Petruş, Belşug, Ezer jo.
1800 Josedale Margot.

PREMIUL FRA DIAVOLO
Performanţă — 14.500 lei

2100 Sonia Worthy, Redea, Pinkerton.
2120 Eggy, Durdulia, King Worthy, Curier.
2140 Pandur, Sonora, Kamaa, Duda, Lăcrămioara.
2160 Caşatca, Jarvis.
2180 Gruia, Fruntaş, Havana, Ben Hur.
2200 Brebenea.
2200 Torent, Cupidon.

PREMIUL FACLA
Record — 14.500 lei

1700 Peceora.
1720 Veovodul Ţiganilor, Centaur, Dolly Worthy, Casatca, Ducesa.
1740 Torent, Dorita Mea, Rugina, Wodka, Viziru, Colin, Talaz, Fruntaş, Pleava, Prin, Naverno, Cupidon, Uţa, Havana.
1760 Dora Stroeva, Pai, Flying, Sam Wothy.
1780 Anny Wothy.
1800 Jeannine Wothy.